

FAȚADA SUD / SOUTH FACADE

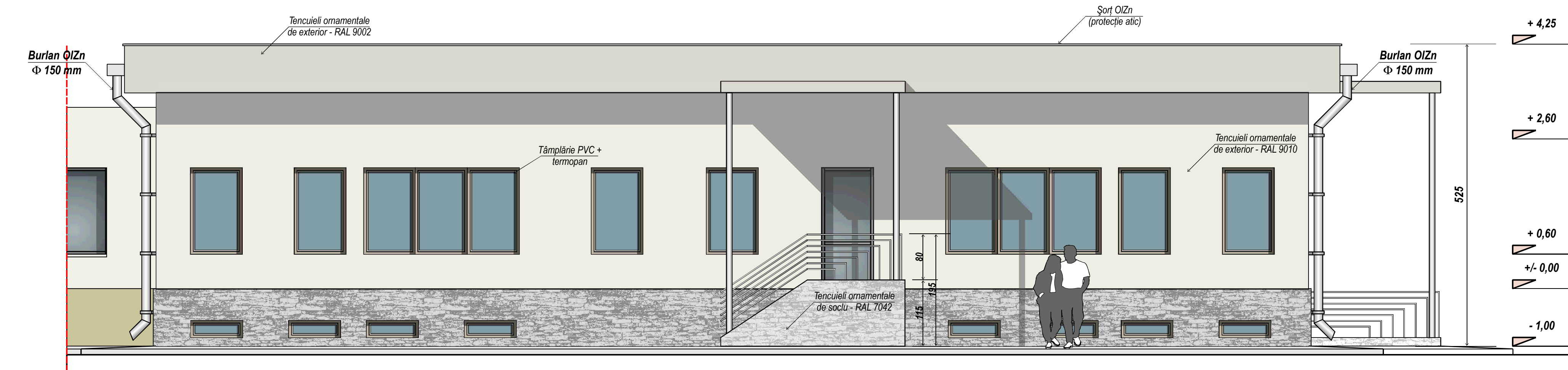

FAȚADA VEST / WEST FACADE

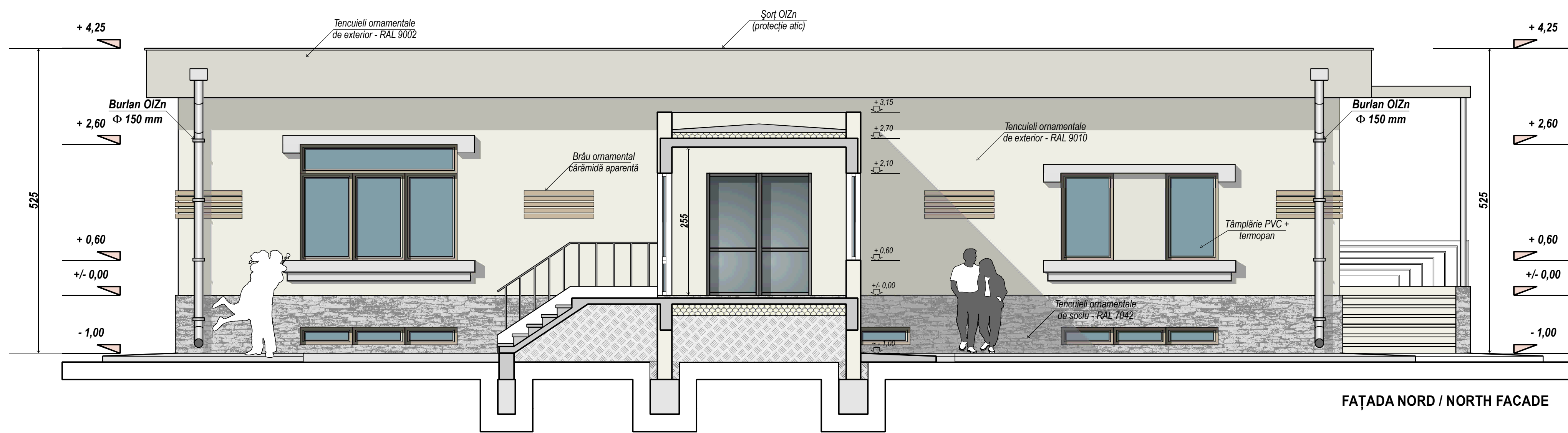

FAȚADA NORD / NORTH FACADE

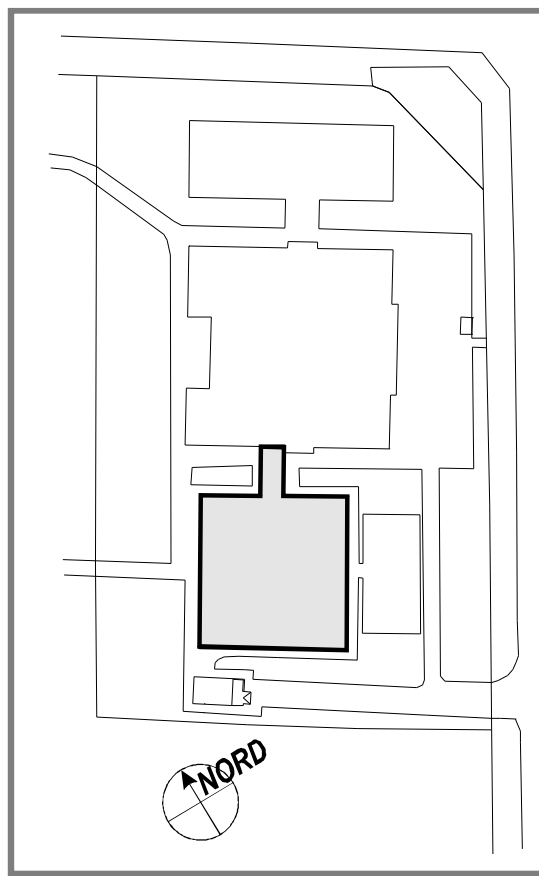

BUILT AREA: Sc = 1.043.02 sqm.  
TOTAL BUILT AREA: Scd = 3.122.22 sqm.  
SUPRAFAȚA CONSTRUITĂ: Sc = 1.043.02 mp.  
SUPRAFAȚA CONSTRUITĂ DESFĂȘURATĂ: Scd = 3.122.22 mp.  
SIGNIFICANCE CATEGORY: C - NORMAL  
SIGNIFICANCE CLASS: II ACCORDING TO NORMATIVE P100  
AMOUNT OF FIRE RESISTANCE: II  
CATEGORIA DE IMPORTANȚĂ: C - NORMALĂ  
CLASA DE IMPORTANȚĂ: II CONFORM NORMATIV P100  
GRADUL DE REZISTENȚĂ LA FOC: II

VERIFICATOR	NUME	SEMNATURA	CERINȚA	REFERAT / EXPERTIZĂ NR. / DATA
M.L.P.A.T.				
BUCHAREST SCHOOLS INFRASTRUCTURE REHABILITATION / REABILITAREA INFRASTRUCTURII EDUCATIONALE ÎN MUNICIPIUL BUCUREȘTI				
PROJECT DESIGN COORDINATOR:		LOUIS BERGER GROUP INC.		
COORDONATOR PROIECT:				
PROIECTANT:		M1	M2	M3
str. Stupca nr. 6 - București		M1	M2	M3
J40 / 7395 / 95 - R 7738294		M1	M2	M3
MUNICIPALITY OF BUCHAREST		M1	M2	M3
PRIMĂRIA MUNICIPIULUI BUCUREȘTI		M1	M2	M3
NAME / NUME		TYPE OF WORKS	ARCHITECTURAL WORKS / LUCRARI DE ARHITECTURA	
str. Stupca nr. 6 - București		LUCRARE	BUILDING B - CANTINE / CORP B - CANTINA	
str. Stupca nr. 6 - București		LUCRARE	BUILDING B - CANTINE / CORP B - CANTINA	
str. Stupca nr. 6 - București		LUCRARE	BUILDING B - CANTINE / CORP B - CANTINA	
DATE / DATA		SCALE / SCARA	EXEMPLAR NR.	PROIECT PHASE / Faza Proiect
08 / 2006		1 / 50		085/56
				B-AR/006